

Scheda d'iscrizione

Nome, cognome, data di nascita del figlio

.....
.....

Nome e cognome del padre

.....
.....

Indirizzo

Telefono

E-mail

Nome e cognome della madre

.....
.....

Indirizzo

Telefono

E-mail

Per l'iscrizione è indispensabile il consenso di entrambi i genitori

Firma del padre:

Firma della madre:

Al termine degli incontri i genitori che lo richiedono possono effettuare un colloquio con le conduttrici.

**Centro per le Famiglie Diffuso
Valle di Susa - Val Sangone**

**Viale IV Novembre, 3
Sant'Antonino di Susa**

Mail: centroperlefamiglie@conisa.it

Responsabile Centro per le Famiglie e
conduttrice
dr.ssa Paola Bertolini
334 6065090



SLEGAMI

I legami che restano

GRUPPO DI PAROLA PER FIGLI DI GENITORI SEPARATI

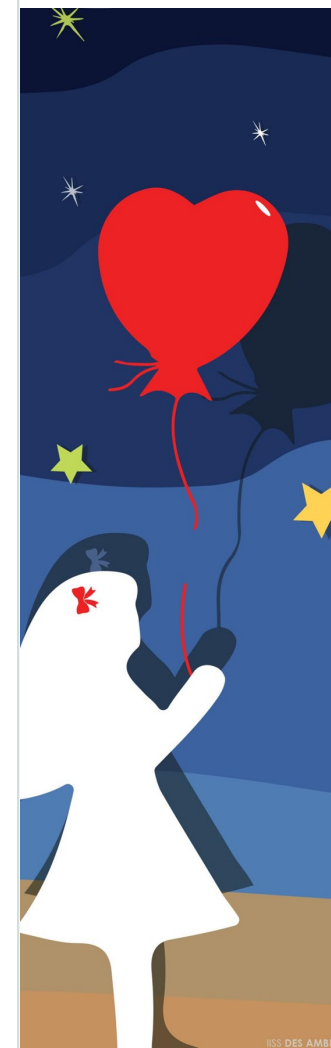

**“... ma se
vi siete
separati
perché
litigate
ancora?”**

*Ettore 6 anni
GdP 2018*

**“...E' meglio
tagliare una
storia in due
che
strapparla in
mille
pezzettini.”**

*Paola in
L'amore riccio*

Disegno a cura di Scapellato—Lorusso
IIS Des Ambrois—inditizzo grafico

Slegàmi: i legami che restano

GRUPPO DI PAROLA

Si rivolge a bambini (6-10 anni) e ragazzi (11-14 anni e 15-18 anni), figli di coppie divise, per aiutarli ad affrontare i cambiamenti legati alla separazione dei genitori e alla riorganizzazione familiare.

IL GRUPPO DI PAROLA PERMETTE A BAMBINI E RAGAZZI DI:

- Affrontare temi importanti in un ambiente accogliente, per un tempo limitato, con la presenza di due conduttori.
- Riconoscersi, confrontarsi e sostenersi in un gruppo tra pari.
- Esprimere ciò che si vive attraverso la parola, il gioco, la scrittura, i video, il disegno.
- Chiarirsi le idee, sciogliere dubbi, comprendere i cambiamenti della vita familiare.
- Mettere in parola sentimenti, paure, speranze e inquietudini.
- Trovare modi per dialogare con i genitori su quanto sta succedendo.

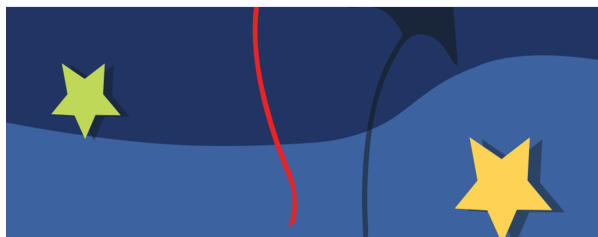

ORGANIZZAZIONE

4 incontri di due ore a cadenza settimanale in orario dalle 17:00 alle 19:00. Le date degli incontri saranno comunicate a raggiungimento del numero minimo di iscritti.

Facilitano il percorso conduttori specificatamente formati alla conduzione di gruppi di genitori e figli che vivono la separazione.

E' prevista una pausa per uno spuntino compreso nel costo di iscrizione.

Nella seconda ora dell'ultimo incontro sono attesi i genitori.



Dove: Centro per le Famiglie Diffuso Viale IV Novembre n.3 Sant'Antonino di Susa (dietro alla stazione ferroviaria).

Come iscriversi

La scheda d'iscrizione, compilata e sottoscritta da entrambi i genitori, va consegnata via mail o personalmente al Centro per le Famiglie.

E' previsto un contributo spese di 25.00 € da versare sul seguente conto:

C/C Bancario presso
Banca Intesa San Paolo Filiale di Susa -
Intestato al Con.I.S.A. "Valle di Susa - Val
Sangone"
IBAN:
IT 20 G 03069 31060 100000300069
CAUSALE: **ADESIONE GRUPPI DI
PAROLA - CONTRIBUTO SPESE**

