

Per iscriversi

Nome e cognome:

.....

Indirizzo:

.....

Telefono :

.....

E-mail

.....

Firma

.....

Nome, cognome e data di nascita del/i figlio/i:

.....

.....

.....

.....

Centro per le Famiglie Diffuso Valle di Susa - Val Sangone

Viale IV Novembre, 3
Sant'Antonino di Susa

Mail: centroperlefamiglie@conisa.it

Responsabile del Centro per le
Famiglie diffuso
Dr.ssa Paola Bertolini

Conduttori
Dr.ssa Paola Bertolini
334 6065090
Dr.ssa Chiara Forno
338 8567515



SLEGAMI

I legami che restano:

GRUPPO DI COMUNICAZIONE PER GENITORI SEPARATI

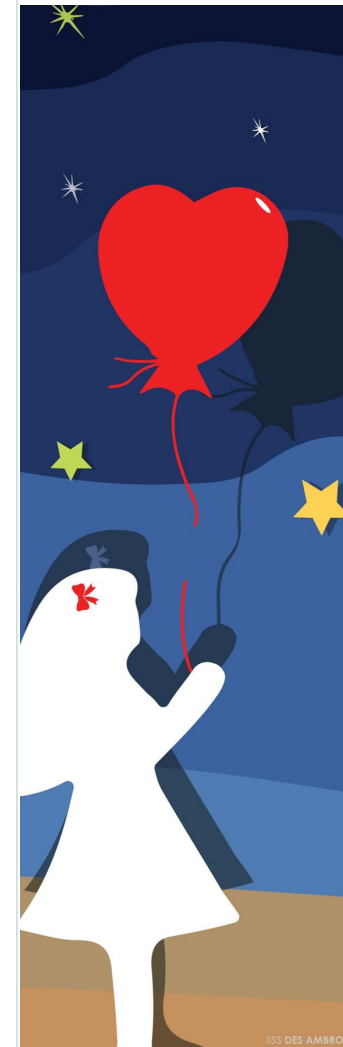

“... ma se
vi siete
separati
perché
litigate
ancora?”

*Ettore 6 anni
GdP 2018*

“...E’ meglio
tagliare una
storia in due
che
strapparla in
mille
pezzettini.”

*Paola in
L’amore riccio
- Larus*

Disegno a cura di Scapellato—Lorusso
IIS Des Ambrois—inditizzo grafico



§legàmi: i legami che restano

GRUPPO DI COMUNICAZIONE PER GENITORI SEPARATI

Che cos'è

Uno spazio di parola dedicato al confronto e alla condivisione delle esperienze per genitori che hanno vissuto o stanno affrontando la separazione.

A cosa serve

A migliorare la comunicazione con i figli e con l'altro genitore, a sentirsi meno soli e a trovare nuove soluzioni e possibilità nell'affrontare le trasformazioni familiari.



Come funziona

5 incontri a cadenza quindicinale, che si svolgono in un clima riservato e confidenziale, accompagnati da conduttori specificatamente formati alla conduzione di gruppi di genitori e figli che vivono la separazione.

L'iscrizione al gruppo prevede un **contributo spese** di Euro 20 per ciascun iscritto. In caso d'iscrizione di entrambi i genitori il contributo è di 30 Euro complessivi.

C/C Bancario presso
Banca Intesa San Paolo Filiale di Susa -
Intestato al Con.I.S.A. "Valle di Susa - Val
Sangone"
IBAN:
IT 20 G 03069 31060 100000300069
CAUSALE: **ADESIONE GRUPPI DI
PAROLA - CONTRIBUTO SPESE**



Dove: Centro per le Famiglie
Sant'Antonino—Viale IV novembre, 3
(dietro alla stazione ferroviaria).

Quando: a raggiungimento del
numero minimo di iscritti, con
frequenza quindicinale in orario dalle
17.30 alle 19.00.

Come iscriversi

I genitori interessati possono compilare il modulo d'iscrizione e consegnarlo direttamente o via mail al Centro per le Famiglie.

